

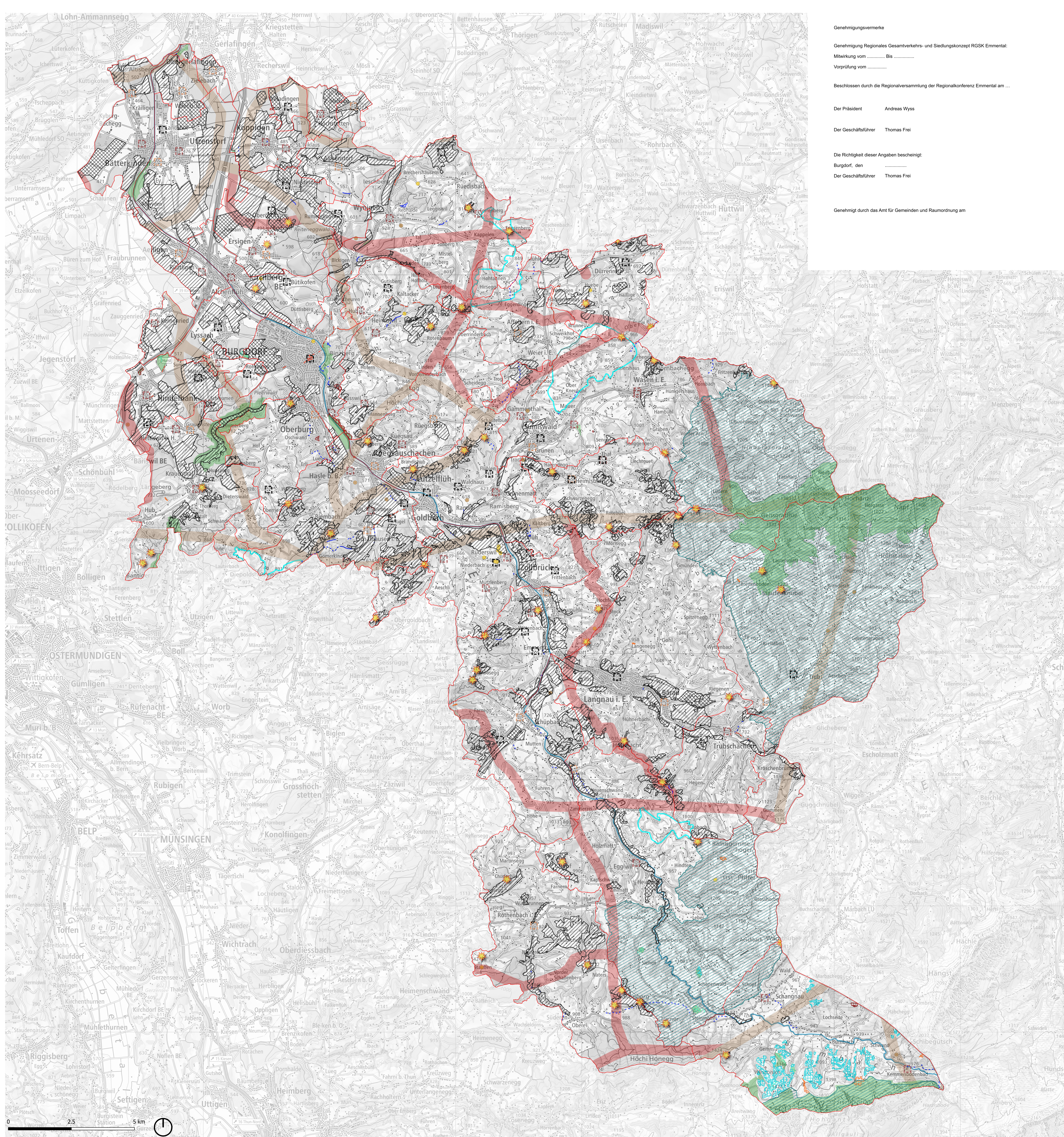

Übersichtskarte 1:50'000  
Stand: Mitwirkung  
18.02.2026

- Festlegungen Landschaft**
- regionale Aussichtspunkte
  - Landschaftsschutzgebiete
  - Landschaftsschongebiete
- Hinweise**
- Bundesinventar der Landschaften und Naturdenkmäler (BLN)
  - Inventar der schützenswerten Ortsbilder der Schweiz (ISOS)
    - Ortsbild von nationaler Bedeutung
    - Ortsbild von regionaler Bedeutung
    - Ortsbild von lokaler Bedeutung
  - Inventar der historischen Verkehrswege der Schweiz (IVS)
    - Nationale Bedeutung mit viel Substanz
    - Nationale Bedeutung mit Substanz
    - Regionale Bedeutung mit viel Substanz
    - Regionale Bedeutung mit Substanz
  - Bundesinventar der Amphibienlebensgebiete von nationaler Bedeutung - Ortsfeste Objekte
    - Flachmoore von nationaler Bedeutung
    - Hochmoore von nationaler Bedeutung
    - Trockenwiesen und -weiden von nationaler Bedeutung
  - Perimeter der kantonalen Naturschutzgebiete
  - Wildwechsellkorridor regional
  - Wildwechsellkorridor national
  - Kantonal geschützte geologische Objekte
  - Kantonal geschützte botanische Objekte
- Windenergiegebiete**
- Windenergiegebiete
  - Abbaustandorte (RP-Inhalt)
- Bauzonen**
- Bauzonen
  - Gemeindegrenzen
  - Emme



**Genehmigungsvermerke**

Genehmigung Regionales Gesamtverkehrs- und Siedlungskonzept RGSK Emmental:  
Mitwirkung vom ..... Bis .....  
Vorprüfung vom .....

Beschlossen durch die Regionalversammlung der Regionalkonferenz Emmental am ...

Der Präsident     Andreas Wyss

Der Geschäftsführer     Thomas Frei

Die Richtigkeit dieser Angaben bescheinigt:  
Burgdorf, den .....  
Der Geschäftsführer     Thomas Frei

Genehmigt durch das Amt für Gemeinden und Raumordnung am .....