

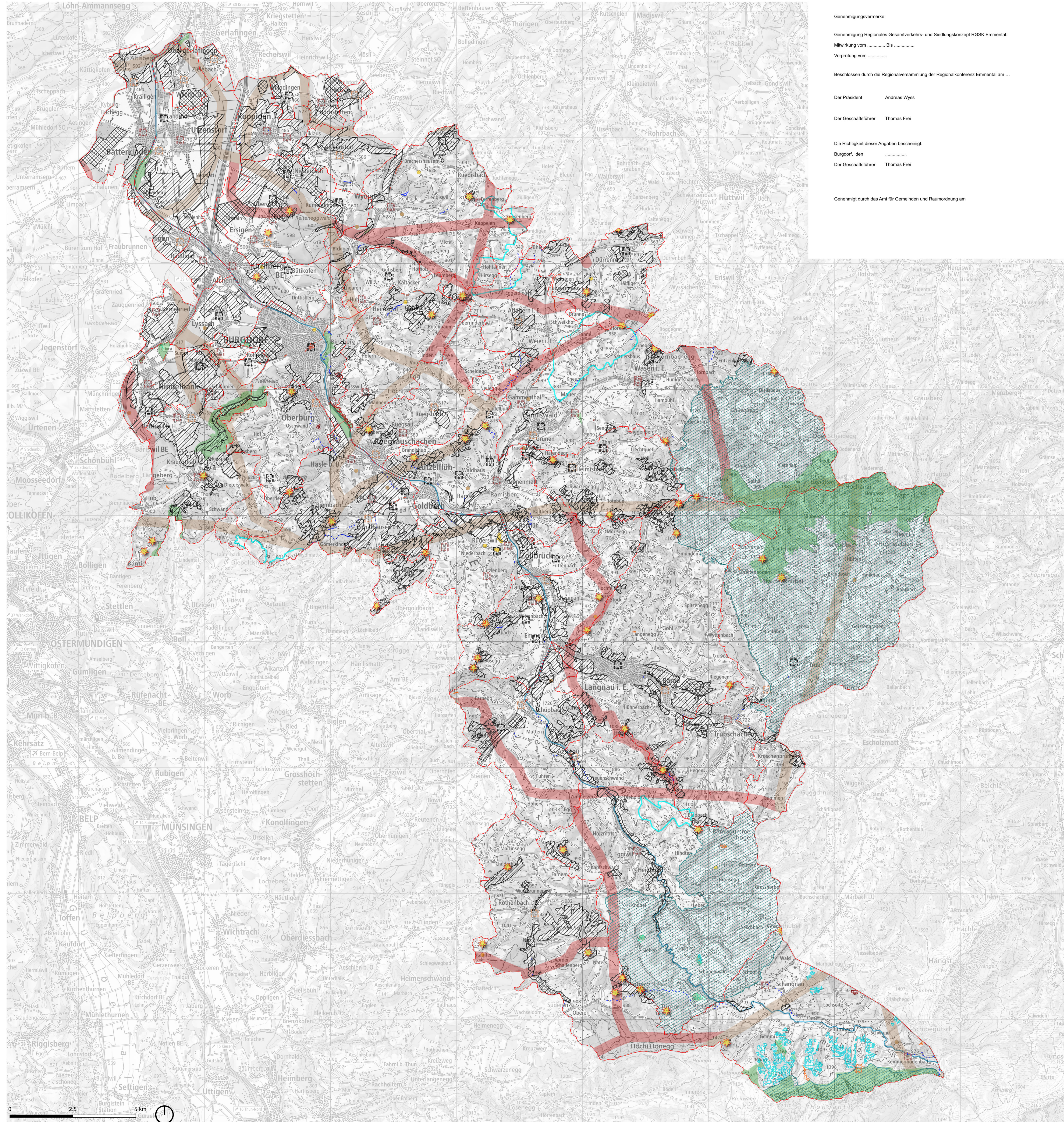

Übersichtskarte 1:50'000
Stand: Mitwirkung
18.02.2026

- Festlegungen Landschaft**
- regionale Aussichtspunkte
 - Landschaftsschutzgebiete
 - Landschaftsschongebiete
- Einweise**
- Bundesinventar der Landschaften und Naturdenkmäler (BLN)
 - Inventar der schützenswerten Ortsbilder der Schweiz (ISOS)
 - Ortsbild von nationaler Bedeutung
 - Ortsbild von regionaler Bedeutung
 - Ortsbild von lokaler Bedeutung
 - Inventar der historischen Verkehrswege der Schweiz (IVS)
 - Nationale Bedeutung mit viel Substanz
 - Nationale Bedeutung mit Substanz
 - Regionale Bedeutung mit viel Substanz
 - Regionale Bedeutung mit Substanz
 - Bundesinventar der Amphibienlaichgebiete von nationaler Bedeutung - Ortsfeste Objekte
 - Flachmoore von nationaler Bedeutung
 - Hochmoore von nationaler Bedeutung
 - Trockenwiesen und -weiden von nationaler Bedeutung
 - Perimeter der kantonalen Naturschutzgebiete
 - Wildwechsellkorridor regional
 - Wildwechsellkorridor national
 - Kantonal geschützte geologische Objekte
 - Kantonal geschützte botanische Objekte
 - Windenergiegebiete
 - Abbaustandorte (RP-Inhalt)
- Legende**
- Bauzonen
 - Gemeindegrenzen
 - Emme



Genehmigungsvermerke

Genehmigung Regionales Gesamtverkehrs- und Siedlungskonzept RGSK Emmental:
Mitwirkung vom Bis
Vorprüfung vom

Beschlossen durch die Regionalversammlung der Regionalkonferenz Emmental am ...

Der Präsident Andreas Wyss

Der Geschäftsführer Thomas Frei

Die Richtigkeit dieser Angaben bescheinigt:
Burgdorf, den
Der Geschäftsführer Thomas Frei

Genehmigt durch das Amt für Gemeinden und Raumordnung am